

- ① - Porta corta fogo PC-30 com dispositivo de fecho automatico
- ② - Colunas
- ③ - Condadores
- ④ - Entrada de ar para as comunicações horizontais comuns
- ⑤ - Saída de ar viciado das

CÂMARA MUNICIPAL DE SANTA
 DE PAULINA - PERNAMBUCO
 Este documento foi elaborado e assinado pelo
 arquiteto responsável pelo projeto, em
 conformidade com o Regulamento de
 Engenharia de Arquitetura do Estado de
 Pernambuco, Lei nº 10.521/93, e
 demais normas técnicas vigentes.
 Santa Cruz, 17 de maio de 2006
 O Técnico: *Sorziueli Glábia*

Imóvel para venda por frações

Requerente: Soc. de const. JL Rodrigues & Irmãos, Lda
 Local: Urb. Terrapços do Jambor, LT 109 Parcela 4, Monte Abraão-Queziz

EDIFÍCIO DE HABITAÇÃO

PLANTA (3º ao 5º andar)

IMOTRACO
 Soc. de Const. de Imóveis
 e Projetos Lda
 Rua Manoel Leal, 311-Blo
 A, Andaraí
 Tel. 4532114
 2100 ALEXANDRIA

Desenhou: *[assinatura]*
 Data: JUN/06
 Escala: 1:100
 6

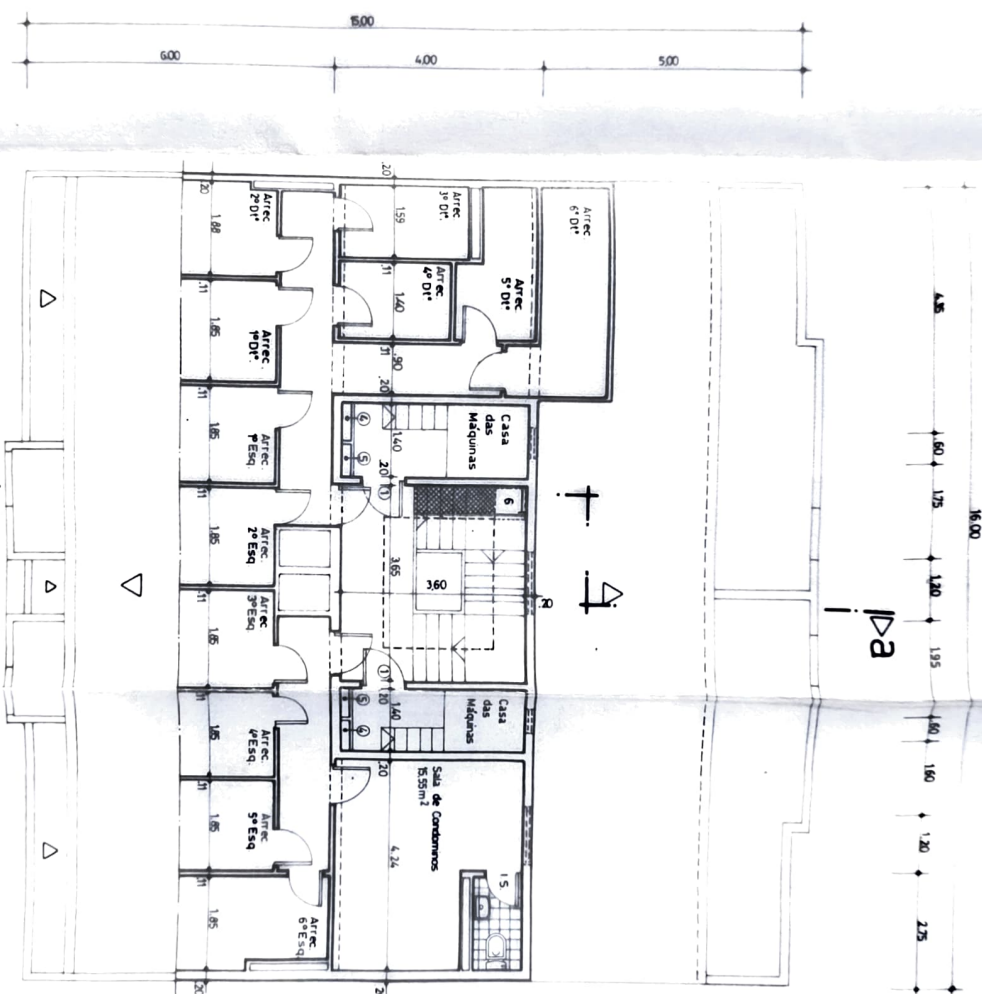

16,00
 80 | 125 | 120 | 195 | 140 | 160 | 120 | 275

- ① Forra corta logo PC-30 com dispositivo de tecto automatico
- ② Cunas
- ③ Comarcas
- ④ Entrada de ar para as comunicacoes horizontais comuns
- ⑤ Saida de ar veicido das
- ⑥ Acesso a cobertura

CAMARA MUNICIPAL DE SINTRA
 REPARTAMENTO DE ENCOMENDAS E OBRAS
 Este orçamento e' elaborado nos departamentos
 competentes e a sua validade e' de 90 dias a contar da data
 de emissao e e' de responsabilidade do autor do mesmo.
 Sintra 17/03/2006
 O Director: *Suzana Glbba*

Imovel para venda por fracções

<p>IMOTRACO Soc. de Consul. de Imoveis e Projectos, Lda R. Navegacao, Lda, 3.º 1.º 010 1700-0014 Tel. 49271148 2700 AMADORA</p>	
Requerente: Soc. de Consul. J.L. Rodrigues & Irmãos, Lda.	Desenhou: <i>[Signature]</i>
Local: Urb. Terracos do Amor, U709 Parcela Monte Abraão Queluz	Data: <i>17/03/06</i>
EDIFICIO DE HABITACAO	0.º Fichas nº: <i>17</i>
PLANTA (estera)	ESCALA: 1:100